Карта планируемого размещения объектов инженерной инфраструктуры местного значения сельского поселения Липовка муниципального района Сергиевский Самарской области

Карта планируемого размещения объектов инженерной инфраструктуры местного значения с. Липовка муниципального района Сергиевский Самарской области

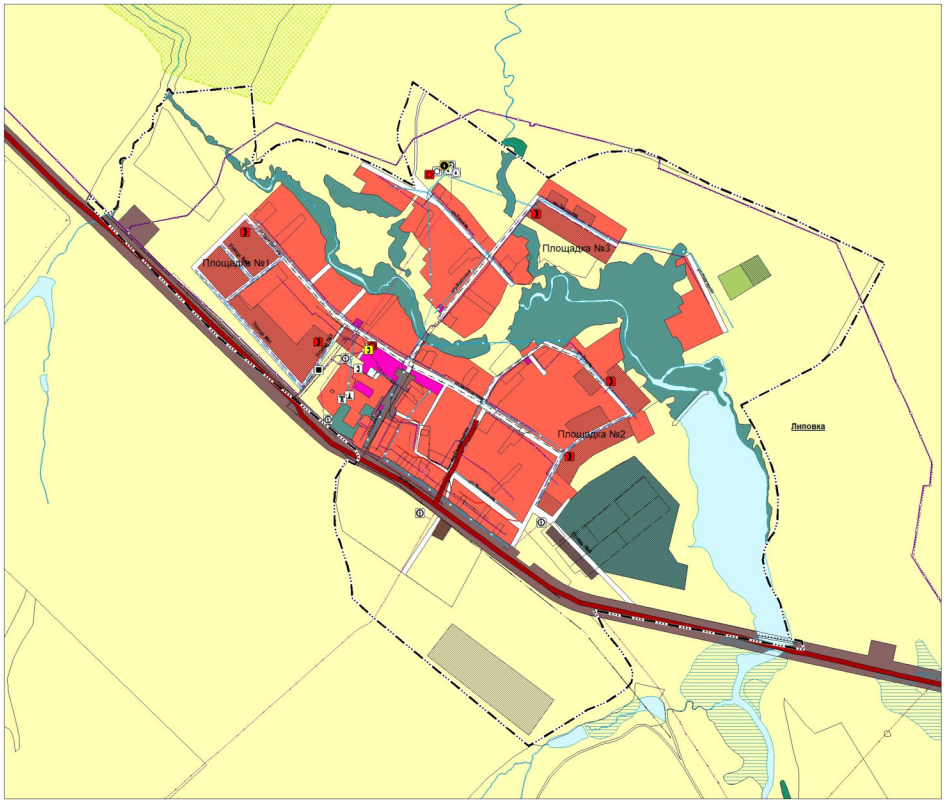

Условные обозначения:

Границы субъектов Российской Федерации, муниципальных образований, населенных пунктов. Существующие

Границы единиц административно-территориального деления Российской Федерации

Граница населенного пункта

Сведения ЕГРН

Границы земельных участков в соответствии с данными ЕГРН

Границы земельных участков

Иная информация о состоянии, об использовании, ограничениях использования территорий. Существующие

Функциональные зоны

Жилые зоны

Зона лесов

Зоны рекреационного назначения

Зоны сельскохозяйственного использования

Зоны специального назначения

Общественно-деловые зоны

Производственные зоны, зоны инженерной и транспортной инфраструктур

Производственная зона

Иная информация о состоянии, об использовании, ограничениях использования территорий. Планируемые

Функциональные зоны

Жилые зоны

Зоны рекреационного назначения

Зоны специального назначения

Зоны сельскохозяйственного использования

Общественно-деловые зоны

Производственные зоны, зоны инженерной и транспортной инфраструктур

Производственная зона

Объекты социальной инфраструктуры, отдыха и туризма, санаторно-курортного назначения. Планируемые

Общественные пространства

Парк культуры и отдыха местного значения

Объекты культуры и искусства

Объект культурно-досугового (клубного) типа местного значения, реконструируемые

Объекты образования и науки

Общеобразовательная организация местного значения, реконструируемые

Объекты физической культуры и массового спорта

Объект спорта, включающий раздельно нормируемые спортивные сооружения (объекты) (в т.ч. физкультурно-оздоровительный комплекс) местного значения,

Спортивное сооружение местного значения

Спортивное сооружение местного значения, реконструируемые

Объекты социальной инфраструктуры, отдыха и туризма, санаторно-курортного назначения. Существующие

Объекты культуры и искусства

Объект культурно-досугового (клубного) типа местного значения

Объекты образования и науки

Общеобразовательная организация местного значения

Объекты физической культуры и массового спорта

Объект спорта, включающий раздельно нормируемые спортивные сооружения (объекты) (в т.ч. физкультурно-оздоровительный комплекс) местного значения

Спортивное сооружение местного значения

Прочие объекты обслуживания

Административное здание местного значения

Объект религиозной организации (объединения) местного значения

Объекты транспортной инфраструктуры. Существующие

Автомобильные дороги

Автомобильные дороги регионального или межмуниципального значения

Объекты трубопроводного транспорта и инженерной инфраструктуры. Существующие

Гидротехнические сооружения

Водоподпорные и водонапорные гидротехнические сооружения

Линии электропередачи (ЛЭП)

Линии электропередачи 10 кВ

Линии электропередачи 500 кВ

Объекты водоснабжения

Артезианская скважина

Водозабор

Водонапорная башня

Объекты добычи и транспортировки газа

Пункт редуцирования газа (ГРГ)

Объекты связи

Автоматическая телефонная станция

Телевизионный ретранслятор

Объекты теплоснабжения

Источник тепловой энергии

Распределительные трубопроводы для транспортировки газа

Газопровод распределительный высокого давления

Газопровод распределительный низкого давления

Сети водоотведения

Канализация самотечная

Сети водоснабжения

Водовод

Водопровод

Сети теплоснабжения

Теплопровод распределительный (квартальный)

Сети электросвязи

Линия связи

Электрические подстанции

Трансформаторная подстанция (ТП)

Объекты трубопроводного транспорта и инженерной инфраструктуры. Планируемые

Линии электропередачи (ЛЭП)

Линии электропередачи 10 кВ

Объекты водоснабжения

Водозабор, реконструируемые

Водонапорная башня

Объекты добычи и транспортировки газа

Пункт редуцирования газа (ГРГ)

Объекты связи

Автоматическая телефонная станция, реконструируемые

Иной объект связи для непосредственного обслуживания населения

Распределительные трубопроводы для транспортировки газа

Газопровод распределительный высокого давления

Газопровод распределительный низкого давления

Сети водоснабжения

Водопровод

Сети электросвязи

Линия связи

Электрические подстанции

Трансформаторная подстанция (ТП)

Особо охраняемые природные территории. Планируемые

Особо охраняемые природные территории

Памятник природы регионального значения

Памятник природы

Природные объекты. Существующие

Поверхностные водные объекты

Болото

Водоем (озеро, пруд, обводненный карьер, водохранилище)

Водотек (река, ручей, канал)

Водотек (река, ручей, канал)

Карта планируемого размещения объектов инженерной инфраструктуры местного значения с. Старая Дмитриевка муниципального района Сергиевский Самарской области

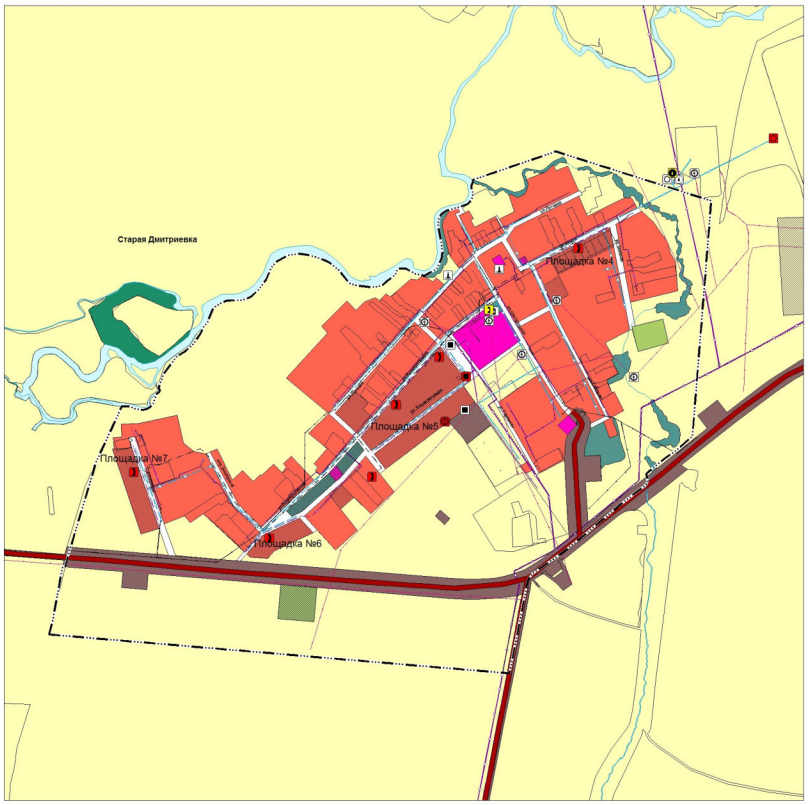

50 0 50 100 150 200
в 1 см 50 м

ГОСУДАРСТВЕННОЕ САМАРСКОЕ ОБЛАСТНОЕ ГОСУДАРСТВЕННОЕ ПРЕДПРИЯТИЕ «ГЕОРЕМПРОЕКТ»	Директор института	Бунаев И.Д.	
	И.о. зам.директора по тер. планированию	Власов И.В.	
	Директор ООО "ЦПТЭГИ"	Анистенко О.А.	
Объект:	Генеральный план сельского поселения Липовка муниципального района Сергиевский Самарской области		
2019 г.	Заказчик: Администрация сельского поселения Липовка муниципального района Сергиевский		Карта планируемого размещения объектов инженерной инфраструктуры местного значения сельского поселения Липовка муниципального района Сергиевский Самарской области
	Муниципальный контракт № от 2019 г.	Учет №	М 1:5000